

 <p>ROMSILVA REGIA NAȚIONALĂ A PĂDURILOR</p>	REGIA NAȚIONALĂ A PĂDURILOR- ROMSILVA DIRECȚIA SILVICĂ ALBA OCOLUL SILVIC GÎRDA	 <p>ROMÂNIA</p>
	Girda de Sus, str. Izvoarele, Nr. 19, jud. Alba, cod postal: 517310 ONRC: J40/450/1991; CUI: RO1590120 telefon 0748293907; E-mail: garda@alba.rosilva.ro Pagina web: www.rosilva.ro	
Contează pentru viitor!		

NR. 5587 / 29.08.2019

CATRE,
GARDA FORESTIERA CLUJ

In vederea aprobarii A.P.V. nr. 837 Barlogul – ACC II – produse doboraturi II, puse in valoare in U.P. IV Biharia, u.a. 47A conform Ordinului nr. 767/23.08.2018 art. 5, alin. 1, lit. (a) va notificam si va inaintam urmatoarele documente:

- A.P.V. nr. 837 Barlogul- ACC II, amplasat in U.P. IV Biharia, u.a 47A, suprafata 8.00 ha, volum 38 mc, produse doboraturi II, proprietar Statul Roman, factori destabilizatori - vant puternic si zapada produs in iarna 2018 - 2019, nu sunt necesare impaduriri, nu sunt necesare modificari ale amenajamentului silvic (O.M. 766/2018 , nu provine din arborete situate in proprietati mai mici de 10 ha neamenajate (O.M. 884/2016), nu sunt arborete situate in afara arealului (O.M. 3814/2012 si O.M. 670/2014), punerea in valoare s – a facut in arborete in care nu sunt restrictii privind protectia mediului;
- Copie dupa Ordinul Ministrului Mediului, Apelor si Padurilor nr. 1605/05.05.2016, pentru aprobarea Amenajamentului silvic al O.S. Garda;
- Copie dupa descrierea parcelara u.a. 47A;
- Fotografii cu arborii pusi in valoare.

SEF OCOL,
ING. FLOREA IOAN



RESP.F.F.,
ING. PANTEA GHEORGHE

ACT DE PUNERE IN VALOARE NR. -- AB - 8

Unitate de Productie : IV - BIHARIA
Denumire A.P.V. : 837 BARLOGUL

Suprafata totala act - (ha) : 8,00 Tratament : ACCIDENTALE II Natura produsului : ACCIDENTALE II Tehnologia de exploatare : SORTIMENTE SI MULTIPLI DE Data inventarii : 24.08.2019 Anul exploatarei : 2019 Procedeeul de inventariere : FIR CU FIR Ciocan rotund nr. : RP 1-158 Ciocan patrat nr. :	Informatii privind N.T.S.M.	Grupa de specii	Nr. de arbori	Vol. arbore
	Stancarii pe - (ha) : Arbori putregaiosi - (buc) : cu un volum de - (mc) : Iescarii -(buc) : cu un volum de - (mc) :	Rasinoase FAG Quercinee Diverse tari Diverse moi	153	38
		Total :	153	38

Specia	SORTARE DIMENSIONALA							Lemn lucru	Coaja	Lemn de foc		Volum brut
	G1	G2	G3	M1	M2	M3	LS			Total	VF	
BRAD				2				2		2		4
MOLID		2	4	9	4		1	20	2	12	2	34
TOTAL		2	4	11	4		1	22	2	14	2	38

U.A.	Suprafata ha	Varsta ani	Panta G	Semintis utilizabil				Total volum brut
				%	S. tot	Compozitie		
47A	8,00	35,0	25,00					38
Total	8,00							38

U.A.	BR	MO	Volum
47A	4	34	38
Total	4	34	38

U.A.	Specia	Diametre		Inaltime		Var sta	Vol. arb	Nr. arb	Cres tere	Sortare dimensionala							Coaja	Lemn foc		Volum brut
		dt	dcg	ht	hc					G1	G2	G3	M1	M2	M3	LS		Total	VF	
47A	BR	21,30	20,20	16,70	16,70	35	0,24	17				2					2		4	
	MO	21,40	21,50	17,20	17,20	35	0,25	136			2	4	9	4		1	2	12	2	34
Total U.A. : 47A								153			2	4	11	4		1	2	14	2	38
Total General U.A. :								153			2	4	11	4		1	2	14	2	38

Sef Ocol,

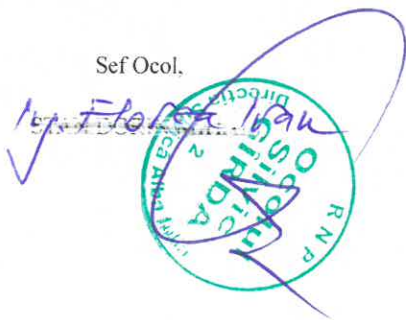

Intocmit,

Birou Fond Forestier,

Verificat,

Handwritten signature: *Ing. Pantea George*

DESCRIERE PARCELARA
OS:Girda

UP: 4

DS:Alba

DESCRIEREA STATIONII SI ARBORETULUI														ELM	P	M	VAR	DM	HM	C	A	EL	PROVE	VI	DENS		VOLUM			CRES
																									ARB	P	GE	ANI	CM	
46 A 3.92 HA GF: 1-2B 5M SUP: M TS: 3120 TP: 1342 SOL: 0101 Versant superior ondulat EXPOZITIE: NE INC: 20 G ALTITUDINE: 1325 - 1350 M LITIERA: lipsa TIP FLORA: Asperula-Dentaria relativ-plurien Natural fundamental prod. inf. COMP.ACTUALA: 4 MO 6 FA COMP.TEL: 5MO 3 FA 2 BR SORT: MO Gros,cherestea VARSTA EXPL.: BR Gros si f.gros,cherestea SEM.UTIL: 5MO 3 FA 2 BR 5 ani 0.6S mixt SUBARBORET: DATE COMPL.: Uscare slaba Alte date complement. POL: LUCRARI EXEC.: 2004-T.produce accidentale LUCRARI PROP.: TAIERI DE CONSERVARE INGRIJIREA SEMINTISULUI,IMP														MO	4	IN	100	36	24	4	M	.5	RN	N	0.04	23	90	0.3		
FA	6	IN	100	36	24	4		.5	RN	N	0.06	30	118	0.3																
TOTAL																	0.1	53	208	0.6										
46 B 36.96 HA GF: 1-2B 5M SUP: M TS: 3321 TP: 1431 SOL: 3205 Versant ondulat EXPOZITIE: NE INC: 25 G ALTITUDINE: 930 - 1300 M LITIERA: continua-subtire TIP FLORA: Luzula-Calamagrostis relativ-plurien Natural fundamental prod. inf. COMP.ACTUALA: 3 BR 5 FA 2 MO COMP.TEL: 4MO 4BR 2 FA SORT: MO Gros,cherestea VARSTA EXPL.: BR Gros si f.gros,cherestea SEM.UTIL: 6BR 2 MO 2 FA 15 ani 0.7S mixt SUBARBORET: DATE COMPL.: Alte date complement. Rupt. destul de frecv. Roca la suprafata/0,3S POL: LUCRARI EXEC.: 2006-Taieri de conservare 2010-T.produce accidentale LUCRARI PROP.: TAIERI DE CONSERVARE INGRIJIREA SEMINTISULUI,IMP														BR	2	IN	140	40	26	4	M	.7	RN	N	0.04	16	591	0.2		
FA	4	IN	140	40	26	4	M	.7	RN	N	0.08	29	1072	0.2																
BR	1	IN	100	26	23	4	M	.5	RN	N	0.02	8	296	0.2																
MO	2	IN	100	32	25	4	M	.5	RN	N	0.04	18	665	0.3																
FA	1	IN	100	24	18	4	M	.5	RN	N	0.02	8	296	0.1																
TOTAL																	0.2	79	2920	1.0										
46 C 1.55 HA GF: 1-2C 2B 5M SUP: M TS: 3120 TP: 1342 SOL: 0101 Versant superior ondulat EXPOZITIE: NE INC: 22 G ALTITUDINE: 1335 - 1400 M LITIERA: continua-subtire TIP FLORA: Asperula-Dentaria relativ-plurien Natural fundamental prod. inf. COMP.ACTUALA: 6 MO 2 FA 2 BR COMP.TEL: 5BR 4 MO 1 FA SORT: MO Gros,cherestea VARSTA EXPL.: BR Gros si f.gros,cherestea SEM.UTIL: 6BR 3 MO 1 FA 10 ani 0.3S mixt SUBARBORET: DATE COMPL.: Doborituri izolate Uscare slaba Alte date complement. POL: LUCRARI EXEC.: 2004-T.produce accidentale 2008-Taieri de conservare LUCRARI PROP.: TAIERI DE CONSERVARE AJUTORAREA REG NATURALE														MO	4	IN	140	54	24	4	M	.6	RN	S	0.24	136	211	0.9		
FA	1	IN	140	50	23	4	M	.6	RN	S	0.06	23	36	0.1																
BR	2	IN	140	56	25	4	M	.6	RN	S	0.12	74	115	0.6																
MO	2	IN	100	30	22	4	M	.5	RN	N	0.12	60	93	0.8																
FA	1	IN	100	28	21	4	M	.5	RN	N	0.06	20	31	0.3																
TOTAL																	0.6	313	480	2.7										
47 A 26.10 HA GF: 1-2B 5M SUP: M TS: 3332 TP: 1341 SOL: 3202 Versant ondulat EXPOZITIE: SE INC: 25 G ALTITUDINE: 970 - 1350 M LITIERA: intrerupta-subtire TIP FLORA: Asperula-Dentaria relativ-echien Artificial de prod. mij. COMP.ACTUALA: 6 MO 1 PAM 2 BR 1 BR COMP.TEL: 6MO 2 BR 1 PAM 1 FA SORT: MO Gros,cherestea VARSTA EXPL.: BR Gros si f.gros,cherestea SEM.UTIL: SUBARBORET: DATE COMPL.: Alte date complement. POL: LUCRARI EXEC.: 2010-Curatii LUCRARI PROP.: RARITURI														MO	4	P	35	16	13	3	M	.2	G412-4	N	0.36	85	2219	5.0		
MO	2	IN	35	16	14	3	M	.2	RN	N	0.18	47	1227	2.3																
PAM	1	P	30	12	9	3	I	.2	NEC	N	0.09	8	209	0.4																
BR	2	P	35	14	12	2	M	.1	G430-4	N	0.18	39	1013	2.4																
BR	1	IN	35	12	10	3	I	.1	RN	N	0.09	15	392	1.1																
TOTAL																	0.9	194	5085	11.3										

Conform cu originalul

Nr
304
422
Alte d compl menta
5/0
1257
55/
6/0
65/
3188/
1625/
8603,
57/
30
662
53
comple menta
65
629/
Alte d compl menta

MINISTERUL MEDIULUI, APELOR ȘI PĂDURILOR



ORDIN

Nr. 1605 / 05.08.2016

pentru aprobarea amenajamentului silvic al fondului forestier proprietate publică a statului,
administrat de Ocolul Silvic Gârda, Direcția Silvică Alba

Având în vedere Referatul de aprobare nr. 162524/DI/18.05.2016 al Direcției Politici și Strategii în Silvicultură,

În conformitate cu Avizul Comisiei tehnice de avizare pentru silvicultură din Ministerul Mediului și Schimbărilor Climatice – Departamentul pentru Ape, Păduri și Piscicultură nr. 205/23.10.2013 și ținând cont de Decizia nr. 4396/20.10.2015 privind etapa de încadrare a Agenției pentru Protecția Mediului Alba,

În temeiul prevederilor art. 22 alin. (1) din Legea nr. 46/2008 – Codul silvic, republicată, cu modificările ulterioare, precum și ale art. 13 alin. (4) din Hotărârea Guvernului nr. 38/2015 privind organizarea și funcționarea Ministerului Mediului, Apelor și Pădurilor, cu modificările și completările ulterioare,

ministrul mediului, apelor și pădurilor emite următorul

ORDIN:

Art. 1. – Se aprobă amenajamentul silvic al fondului forestier proprietate publică a statului, administrat de Ocolul Silvic Gârda, Direcția Silvică Alba.

Art. 2. – Direcția Politici și Strategii în Silvicultură din cadrul Ministerului Mediului, Apelor și Pădurilor transmite prezentul ordin Regiei Naționale a Pădurilor – Romsilva, care răspunde de aplicarea și respectarea prevederilor acestuia.

Art. 3. – Prezentul ordin s-a întocmit în 3 exemplare, două pentru emitent, iar al treilea pentru Regia Națională a Pădurilor – Romsilva.

MINISTRU

Cristiana PAȘCA – PALMER

Conform
cu originalul

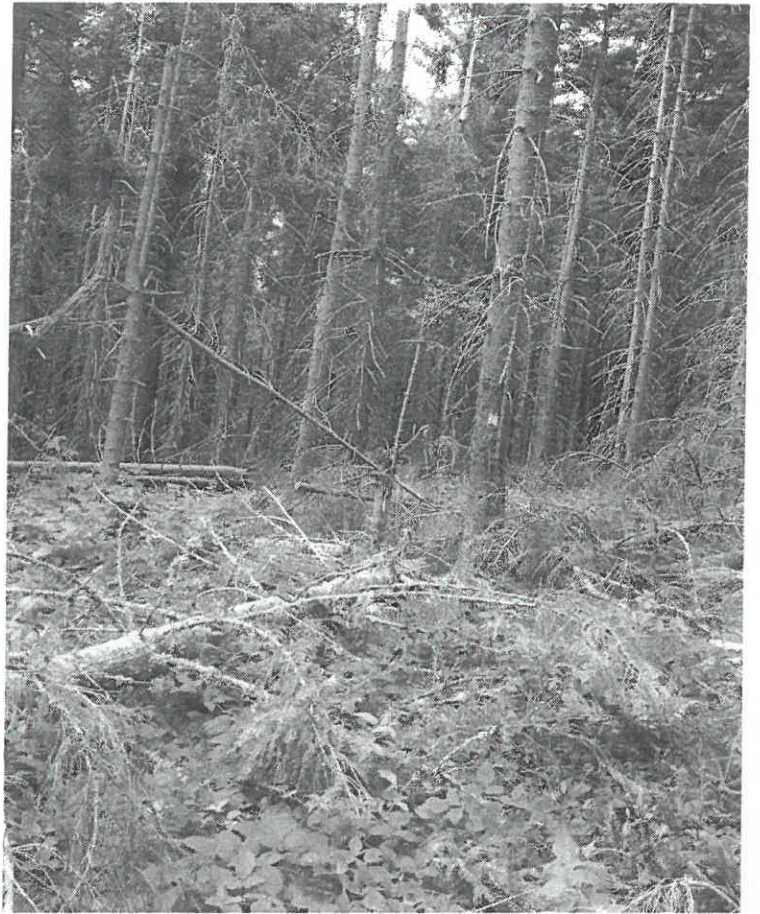

UP IV Potkanya 4a 47A

